



Escola Experimental
CASA DAS MANGUEIRAS
Organização Vida Nova

RELATÓRIO MENSAL REFERENTE AO DECRETO MUNICIPAL 48/2017

RELATÓRIO REFERENTE AO MÊS DE	outubro/2025
TERMO DE FOMENTO/COLABORAÇÃO Nº	168/22

1. IDENTIFICAÇÃO DA ORGANIZAÇÃO DA SOCIEDADE CIVIL – OSC

Unidade Executora/Razão Social: Organização Vida Nova Escola Experimental Casa das Mangueiras		C.N.P.J. 46.940.680/0001-24	
Endereço Rua Tupinambá, 1457, Vila Recreio		(DDD) Telefone/Fax 016 3622-2141	
Cidade Ribeirão Preto	UF SP	CEP 14060-630	E-mail Institucional projetos@casadasmangueiras.org.br
Nome do responsável pela Unidade Carlos Eduardo Veiga Soares			
C.P.F. 089.012.708-24		Data de Nascimento 18/10/1966	
R.G. /Órgão expedidor. 13.894.619-X	Cargo Presidente	E-mail do responsável institucional@casadasmangueiras.org.br	
Endereço completo Rua João Venâncio 200, Royal Park		CEP 14110-000	(DDD) Tel./Celular do Responsável 16 99793-9939

2. IDENTIFICAÇÃO DO SERVIÇO

Unidade Executora/Razão Social: Organização Vida Nova Escola Experimental Casa das Mangueiras		C.N.P.J. 46.940.680/0001-24	
Endereço Rua Tupinambá, 1457, Vila Recreio		(DDD) Telefone/Fax 016 3622-2141	
Cidade Ribeirão Preto	UF SP	CEP 14060-630	E-mail Institucional projetos@casadasmangueiras.org.br
Nome do responsável pela Unidade João Gabriel Fernandes Manzi			
C.P.F. 36667139805		Data de Nascimento 11/01/1988	
R.G. /Órgão expedidor. 442717076	Cargo Coordenador de Projetos Sociais	E-mail do responsável projetos@casadasmangueiras.org.br	
Endereço completo Rua Monte Alegre, 520, Sumarezinho		CEP 14051-260	(DDD) Tel./Celular do Responsável 16 993258518



Escola Experimental
CASA DAS MANGUEIRAS
Organização Vida Nova

3. FINALIDADES ESTATUTÁRIAS E/OU INSTITUCIONAIS

A ORGANIZAÇÃO VIDA NOVA/ ESCOLA EXPERIMENTAL CASA DAS MANGUEIRAS tem por finalidade atender crianças, adolescentes e seus familiares em programas e serviços assistenciais conforme atendimento aos critérios estabelecidos no Art. 7º da Resolução CNAS nº16/2010 podendo:

- I. Executar ações de caráter continuado, permanente e planejado;
- II. Assegurar que os serviços, programas, projetos e benefícios socioassistenciais sejam ofertados na perspectiva da autonomia e garantia de direitos dos usuários;
- III. Garantir a gratuidade em todos os serviços, programas, projetos e benefícios socioassistenciais;
- IV. Garantir a existência de processos participativos dos usuários na busca do cumprimento da missão da entidade ou organização, bem como da efetividade na execução de seus serviços, programas, projetos e benefícios socioassistenciais;
- V. Execução de ações, programas, projetos, serviços, que atendam às políticas de assistência social, educação, recreação, esporte, cultura, lazer e outras que atendam o desenvolvimento pleno das crianças e adolescentes.

Parágrafo Único – Para atender às suas finalidades, a ORGANIZAÇÃO VIDA NOVA/ ESCOLA EXPERIMENTAL CASA DAS MANGUEIRAS poderá firmar convênio com órgãos particulares ou órgãos oficiais, nos três níveis de governo: Federal, Estadual, e Municipal ou órgãos internacionais.

4. IDENTIFICAÇÃO DOS SERVIÇOS, PROGRAMAS, PROJETOS E BENEFÍCIOS SOCIOASSISTENCIAIS (obs.: para cada serviço, programa, projeto ou benefício, deverá ser preenchido um quadro específico).

4.1 TIPOLOGIA

- Proteção Social Básica**
 Proteção Social Especial Média Complexidade
 Proteção Social Especial Alta Complexidade
 Assessoramento
 Defesa e Garantia de Direitos

4.2 DESCRIÇÃO

Os(as) usuários(as) do serviço sócio assistencial da organização serão crianças e adolescentes de 06 a 17 anos com ou sem deficiência, de ambos os sexos, qualquer identidade de gênero, que residem no território de abrangência da organização com prioridade as famílias referenciadas pela rede socioassistencial.

4.3 PÚBLICO ALVO

O público atendido pelo serviço ofertado pela organização Casa das Mangueiras possui as seguintes características:

CRAS DE REFERÊNCIA	Nº DE FAMÍLIAS ATENDIDAS
CRAS - 12	38
CRAS - 11	23
CRAS - 3	4



Escola Experimental **CASA DAS MANGUEIRAS**

Organização Vida Nova

CRAS - 4	2
CRAS - 7	1
CRAS - 2	1

Formas de acesso:

- 40 % Forma de Acesso - CRAS;
- 06 % Forma de Acesso - SAICA;
- 02 % Forma de Acesso – Conselho Tutelar;
- 02 % Forma de Acesso – Outro SCFV;
- 50 % Forma de Acesso - Demanda Espontânea;

Faixa etária:

- Masculino: 06 a 14 anos de idade: 53
- Masculino: 15 a 17 anos de idade: 01
- Feminino: 06 a 14 anos de idade: 38
- Feminino: 15 a 17 anos de idade: 02

Principais demandas apresentadas:

- Vivência de violência e/ou negligência; 8%
- Usuário/a de família em situação de vulnerabilidade em decorrência de um dos membros; 24,6%
- Vulnerabilidade que diz respeito às pessoas com deficiência; 4%
- Situação de abuso e/ou exploração sexual; 2%
- Usuários de famílias beneficiários de programas de transferência de renda e benefícios assistencial; 36,07%
- Envolvimento de membros da família com drogas; 3,5%
- Crianças e adolescentes de famílias com precário acesso à renda e a serviços públicos; 10%
- Fora da escola ou com defasagem escolar superior a dois anos; 1%
- Usuários/as de famílias que atendem aos critérios de elegibilidade a tais programas ou benefícios; 5%
- Em situação de acolhimento; 4%
- Com medidas de proteção do Estatuto da Criança e do Adolescente (ECA); 1,83%

Religião:

- Católica 26%
- Espírita 4%
- Evangélica 43%
- Não informado 13%
- Não possui 8%
- Outra 1%
- Umbanda 5%



Escola Experimental CASA DAS MANGUEIRAS

Organização Vida Nova

Tipo de instituição matriculados:

- Pública: 97,5%
- Privada: 2,5%

Perfil de Diversidade Neurológica:

- Síndromes: 33,3%
- Transtornos neurológicos: 66,7%

Benefícios sociais

- Bolsa Família: 94,6%
- BPC: 6,4%

Renda familiar:

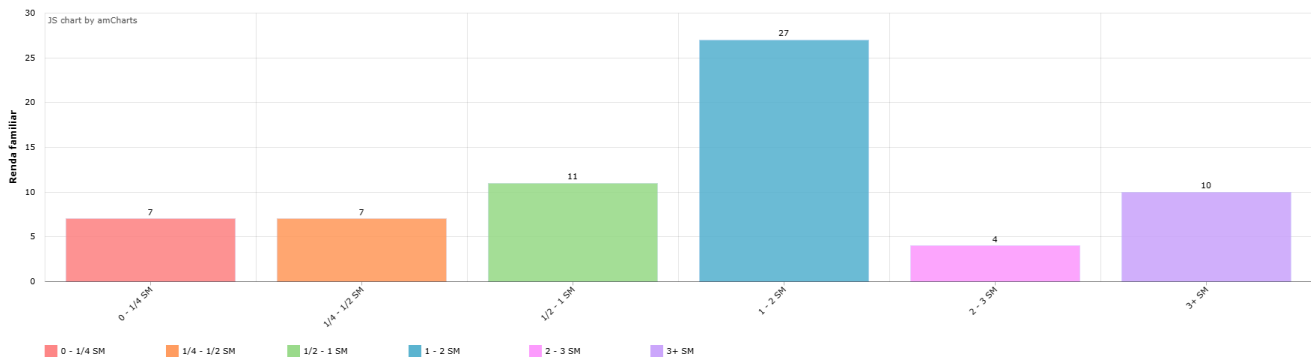

Bairros Atendidos (as)

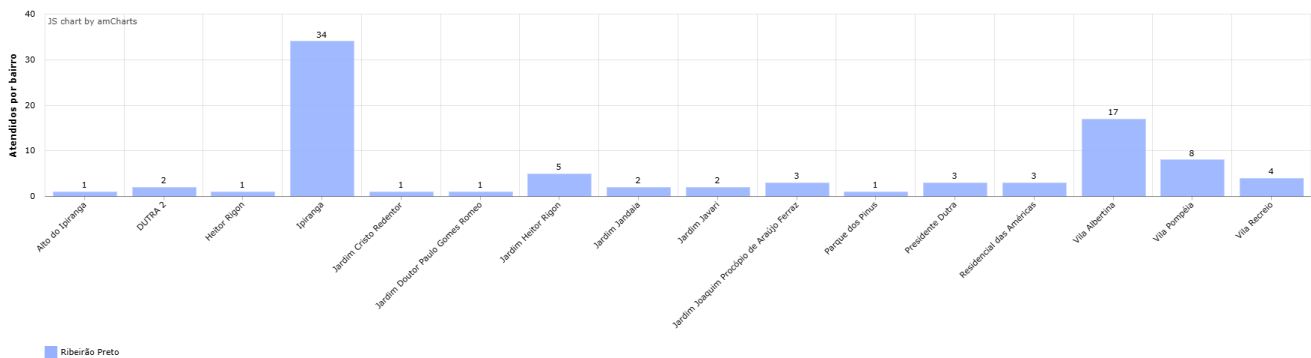

Famílias com residência em área de risco:

- Sim: 11,80%
- Não: 88,2%



Escola Experimental **CASA DAS MANGUEIRAS**

Organização Vida Nova

Tipo de moradia

- Alugada 38,62 %
- Cedida 14,48 %
- Financiada 16,55 %
- Ocupada 3,45 %
- Própria 26,90 %

Locais de residência dos atendidos (as):

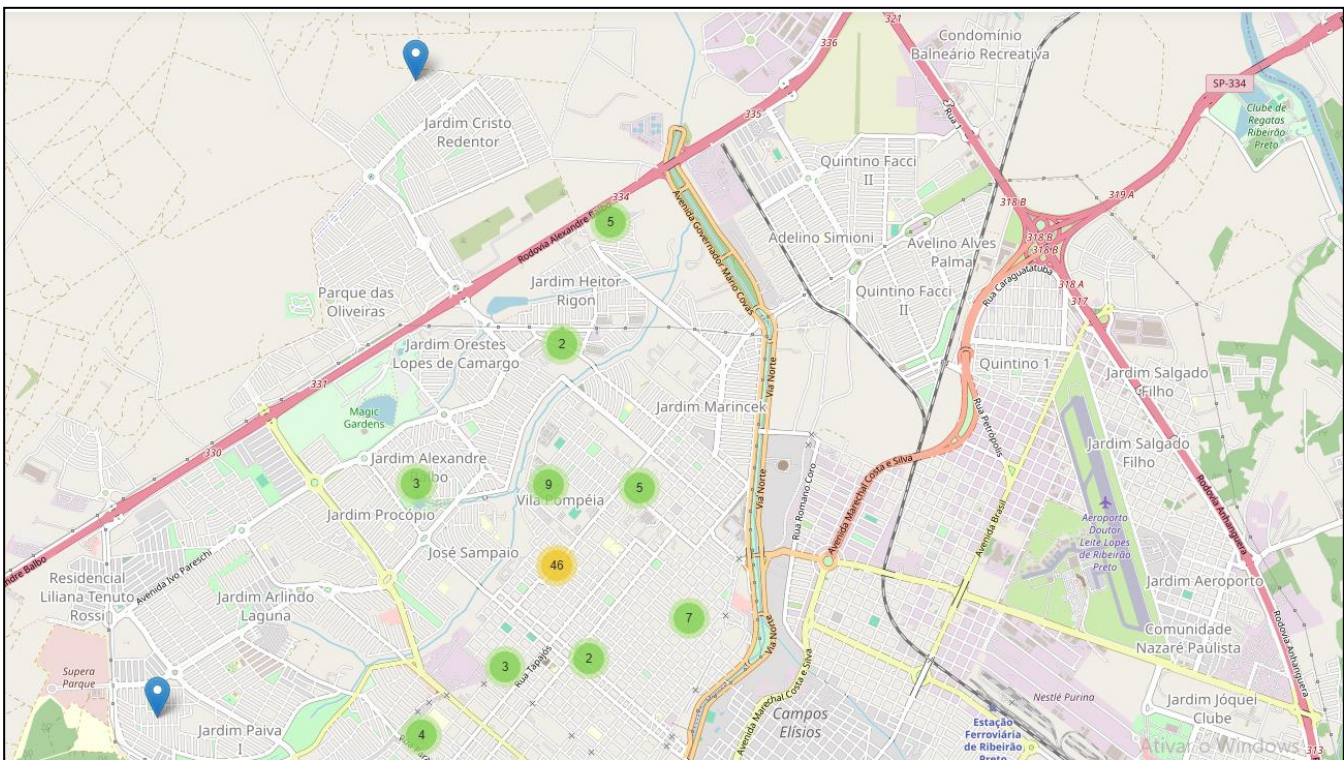

Auto declaração de cor/raça:



Escola Experimental CASA DAS MANGUEIRAS

Organização Vida Nova

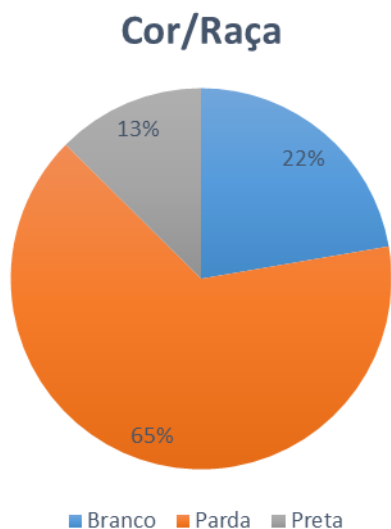

4.4 CAPACIDADE DE ATENDIMENTO

90 crianças e adolescentes

4.4.1 NÚMERO DE USUÁRIOS ATENDIDOS REFERENTE A CAPACIDADE

86 crianças e adolescentes de 06 a 14 anos e 11 meses.
04 adolescentes e jovens de 15 a 17 anos e 11 meses de idade.

4.4.2 NÚMERO DE USUÁRIOS ATENDIDOS REFERENTE A PARCERIA FIRMADA

usuários atendidos para 85 crianças e adolescentes.

4.5 DEMANDA REPRIMIDA

06 crianças e adolescentes. (CRAS 12)

4.6. LISTA NOMINAL USUÁRIOS ATENDIDOS – Inserir quantas linhas forem necessárias

NOME COMPLETO	DATA DE NASCIMENTO	CPF ou NIS	DATA DE ENTRADA	DATA DE SAÍDA	MOTIVO DA SAÍDA
1. ADA LIZ FERNANDES	04/09/2013	23880805950	21/09/2021		
2. AGATHA LUIZA DE OLIVEIRA ROSA	29/08/2018	556.618.938-50	17/01/2025		
3. AMANDA MACHADO CATURELI CABELLO	16/09/2012	23861185446	12/01/2022		
4. ANA BEATRIZ MARTINS DOS SANTOS	29/12/2016	522.055.028-40	30/10/2023		
5. ANA CLARA MARCIANO	02/05/2017	23866821286	19/01/2022		



Escola Experimental **CASA DAS MANGUEIRAS**

Organização Vida Nova

6. ANA ISA SOUZA FERNANDES	05/05/2016	23880803222	20/10/2021		
7. ANA JÚLIA PEREIRA CABRAL DE SOUZA	11/02/2017	23806317271	12/06/2023		
8. ANA LAURA DA SILVA MAURICIO	03/08/2010	028.328.088-32	17/04/2025		
9. ANA VITÓRIA BARBOSA PEREIRA	14/05/2015	23713064659	24/01/2022		
10. ANDREY MATHIAS MOTTA DOS SANTOS	20/01/2013	23744392887	02/02/2022		
11. ANTÔNIA CAROLINA DOS SANTOS	29/11/2011	21274203858	05/08/2024		
12. ANTONIO JUNIO CUNHA FIAIS	19/03/2018	23829090125	15/08/2024		
13. ANTONIO LEONEL DOS SANTOS MARCONDES	19/05/2019	27127300815	02/09/2025		
14. ARTHUR CAVEAGNA BARBOSA	19/08/2018	23878044832	16/08/2024		
15. AYSLA SOFIA OLIVEIRA DOS SANTOS	28/05/2017	13474480935	07/02/2022		
16. BEATRIZ CRISTINA SILVA DE OLIVEIRA	18/06/2014	21350220258	31/08/2022		
17. BENJAMIN WILLIAN NOGUEIRAS FRANÇA	17/07/2019				
18. BRENDA PONTES CORREA	10/02/2012	23627739139	09/03/2022		
19. BRENDA VITORIA RAMOS LEOPOLDO	12/11/2015	20681883671	02/03/2023		
20. BRENDON HENRIQUE DA SILVA VILAS BOAS	08/04/2019	570.704.848-01	16/03/2022		
21. CAUÃ LUCCA BERNARDINO	21/07/2017	21321944839	07/08/2024		
22. CHRISTOPHER MATHEUS FERREIRA	03/08/2015	21029055582	15/02/2023		



Escola Experimental
CASA DAS MANGUEIRAS

Organização Vida Nova

CYPRIANO					
23. DANIELLI VITÓRIA MONTEIRO	04/04/2011	21264621134	09/02/2022		
24. DAVI LUCAS LOPES MONTEIRO	24/02/2017				
25. EMILLY VITÓRIA SILVA SOUZA	11/03/2019				
26. ENZO GABRIEL FLÁVIO CANO	15/03/2015	16156827111	25/08/2021		
27. ENZO GABRIEL MIGUEL BARRETO	27/05/2016	20437050038	06/02/2023		
28. ENZO LUCAS DOS SANTOS VIEIRA	05/05/2017				
29. ENZO LUCAS NASCIMENTO SILVA	17/10/2013	23719178508	16/03/2022		
30. ESTER CAMPELO DOS SANTOS	11/03/2015	23833452125	28/05/2024		
31. GUILHERME SALES FERREIRA DE ANDRADE	28/06/2018				
32. GUSTAVO SEVERINO ORLANDIN	08/04/2015	23727194681	07/07/2022		
33. HEITOR LUCCAS GOMES ALVES	07/05/2019	23891366147	15/05/2025		
34. HELLENA OLIVEIRA DE SOUZA	30/05/2018				
35. IAGO APARECIDO A. DOS SANTOS	21/10/2015	2373221409-1	15/10/2025		
36. IGOR CAVEAGNA BARBOSA	31/05/2015	23878047521	15/08/2022		
37. ISABELLA GOMES SANTOS	02/06/2011	22007348917	12/01/2022		
38. JADE BRITO DA SILVA	15/10/2018	23871735457	07/02/2025		



Escola Experimental **CASA DAS MANGUEIRAS**

Organização Vida Nova

39. JAIRO BRITO DA SILVA	01/07/2015	23764483608	23/08/2021		
40. JHONATAN GABRIEL MARÇAL	18/12/2012	23629995108	14/07/2022		
41. JOÃO HENRIQUE CAMPELO DOS SANTOS	18/04/2013	23833467963	28/05/2024		
42. JOÃO LUCAS CAVEAGNA BARBOSA	20/01/2017	23878045960	15/08/2022		
43. JOÃO PEDRO SALES FERREIRA DE ANDRADE	13/07/2012				
44. KAICK GABRIEL DE AMARAL ANGELO	04/08/2013	575.869.848-24	24/04/2024		
45. KAIO EDUARDO BARBOSA DA SILVA	16/07/2012	22020212950	24/01/2022		
46. KAIO PIETRO RIBEIRO DA SILVA	12/08/2015	21384039386	23/08/2021		
47. KAUÃN EDUARDO DE OLIVEIRA GALVÃO	19/11/2010	12581776171	03/02/2022		
48. KAUÊ SAMUEL SILVA	25/10/2015	23769614190	05/10/2022		
49. LAIS CARVALHO PATROCINIO	08/11/2015	21448371904	26/08/2021		
50. LAUANE EMILLY DA SILVA BUOSI	02/07/2018				
51. LAVINIA FLAVIA LIMA MARTINS	30/07/2011	12868174142	24/01/2022		
52. LAVINYA GABRIELY DE SOUZA FERNANDES	02/06/2014	23690167058	24/08/2021		
53. LEONARDO GABRIEL SANTOS DA SILVA	24/10/2015	23733094561	16/02/2024		
54. LEONARDO URFEIA ALMEIDA	02/07/2015	26994157456	27/04/2022		
55. LEVI HENRIQUE DOS	23/09/2016	518.762.078-92	14/02/2025		



Escola Experimental
CASA DAS MANGUEIRAS

Organização Vida Nova

SANTOS FERREIRA					
56. LORENA MARCIANO SILVA	02/11/2012	23769330060	19/01/2022		
57. LORENZO GABRIEL SANTOS DA SILVA	31/08/2019				
58. LUCAS DANIEL FERREIRA MARQUES REBUFFO	03/08/2012	23686958577	13/01/2022		
59. MARCELA VITÓRIA BARBOZA MAGALHÃES	06/12/2014	59453884839	17/04/2025		
60. MARIA CLARA GOMES COLONHA	12/02/2017	21374915590	13/02/2023		
61. MARIA EDUARDA RAMOS LEOPOLDO	27/02/2011	20681883671	25/01/2022		
62. MATEUS RODRIGUES DAS GRAÇAS					
63. MAYSIA VICTORIA FERREIRA CYPRIANO	22/05/2013	23793581450	15/02/2023		
64. MELISSA ROBERTA SILVA	15/10/2015	23836494260	03/07/2023		
65. MELYSSA AMANDA APARECIDA DOMENEGHET DE JESUS	01/02/2012	22815001216	23/05/2024		
66. MIGUEL OCTAVIO QUIRINO SILVA	27/08/2014	27054110051	05/06/2024		
67. MIGUEL RODRIGO ANTONIOLLI	23/04/2017	23787358222	09/03/2023		
68. MIRELLA GABRIELE RAMOS DIAS	05/07/2016	23783869060	21/09/2022		
69. MYLLENA YASMIM APARECIDA DOMENEGUET DE JESUS	01/02/2012	22815003561	23/05/2024		



Escola Experimental **CASA DAS MANGUEIRAS**

Organização Vida Nova

70. NICOLLAS RYAN GOMES DIAS	05/09/2014	23743537156	04/11/2021		
71. PAULO SAMUEL MARQUES PELEGRINI	18/04/2011	23628977823	05/02/2024		
72. PEDRO HENRIQUE LIMA NUNES	05/04/2013	27151191982	04/08/2021		
73. PIETRO SANTOS DA VEIGA	19/06/2015	23728165448	26/10/2023		
74. PYETRO CESAR DA SILVA FRANCISCO	17/04/2017				
75. RALF MATHEUS ALVES SIQUEIRA	29/10/2012	23621413533	07/05/2024		
76. RAYANE FERNANDES DA COSTA	17/08/2009	504.309.758-21	25/01/2022		
77. SAMUEL VALENTIM DE AMARAL ANGELO	11/11/2016	520.004.388-30	24/04/2024		
78. THIAGO MATHEUS DA SILVA MACIEL	19/06/2016	21350645992	16/03/2022		
79. VICTOR LEONARDO DE SOUSA BARBOSA	28/04/2016	23839860039	26/10/2023		
80. VITOR HUGO LOPES FERREIRA	12/05/2009	16697768615	08/02/2023		
81. WADRIAN SANTANA CLAUDINO	09/11/2017				
82. WALLACE GABRIEL MARTINS	08/02/2014	23669227926	30/10/2023		
83. WENDEL LUIZ DE FREITAS GOMES	03/12/2015	23730399477	21/03/2023		
84. WENDEL MIGUEL CABRAL GONÇALVES	09/09/2013	21398793487	30/10/2023		
85. WEVERTON JOSUÉ OLIVEIRA DOS SANTOS	12/05/2013	13474480935	07/02/2022		
86. YAGO RODRIGUES	04/02/2010	23805107184	06/10/2022		



Escola Experimental **CASA DAS MANGUEIRAS**

Organização Vida Nova

SANTOS					
87. YASMIM FIDELIS FURTUNATO DA SILVA	02/09/2013	16933344003	12/01/2022		
88. YGOR RODRIGUES DOS SANTOS BRITO	22/10/2016	23805104754	02/03/2023		
89. YSABELLA RODRIGUES DOS SANTOS BRITO	15/02/2015	23805103030	06/10/2022		
90. YSADORA RODRIGUES SANTOS BRITO	28/10/2012	23805106005	06/10/2022		

4.6. OBJETIVOS

Geral:

Oportunizar situações desafiadoras que estimulem e orientem os usuários na construção e reconstrução de suas histórias e vivências individuais e coletivas, na família e no território, a fim de prevenir a ocorrência de situações de risco social e fortalecer os vínculos familiares e comunitários promovendo acesso a serviços, informações e experiências que favoreçam o desenvolvimento do protagonismo.

Objetivos Específicos

1. Complementar as ações junto as famílias e comunidade na proteção e no desenvolvimento de crianças e adolescentes e no fortalecimento dos vínculos familiares e sociais.
2. Assegurar espaço de referência para o convívio coletivo, comunitário e social, além do desenvolvimento de relações de afetividade, solidariedade e respeito mútuo;
3. Possibilitar a ampliação do universo informacional, artístico, recreativo, esportivo e cultural das crianças e adolescentes, bem como estimular o desenvolvimento de potencialidades, habilidades, talentos e propiciar uma formação cidadã;
5. Estimular a participação na vida pública do território e desenvolver competências para a compreensão crítica da realidade social e da realidade que vivenciam;
6. Contribuir para a inserção, reinserção e permanência no sistema educacional, além do desenvolvimento cognitivo, crítico, reflexivo e participativo.

4.7 CRONOGRAMA DE ATIVIDADES

Atividades (indicar todas as atividades previstas no plano de trabalho e indicar também outras atividades realizadas não previstas no plano de trabalho, mas	Realizada	Parcialmente	Não	Dificuldades encontradas



Escola Experimental **CASA DAS MANGUEIRAS**

Organização Vida Nova

que foram realizadas)		realizada	realizada	
Reuniões/encontros com famílias para discussão de temas de interesse e necessidade da comunidade, visando o fortalecimento da função protetiva e dos vínculos.	X			
Atendimento Social e Psicossocial	X			
Grupos com famílias, responsáveis e comunidades, envolvendo o desenvolvimento coletivo, promoção e proteção social.	X			
Oficina Socioeducativa que aborde Direitos Humanos, Direitos Socioassistenciais, afeto, respeito, convívio coletivo, saúde e bem estar.	X			
Atividades Socioculturais e Recreativas	X			
Atividade de reconhecimento de território externas envolvendo crianças, adolescentes e suas famílias.	X			
Articulação com a rede socioassistencial e demais serviços do território	X			
Comitê de Participação e Avaliação para dar voz aos usuários e seus familiares.	X			



Escola Experimental **CASA DAS MANGUEIRAS**

Organização Vida Nova

Implantação da Ouvidoria Institucional	X			
Articulação com a rede de ensino municipal e estadual, visando contribuir permanência na escola. com a inserção, reinserção e permanência no sistema educacional por meio de estudos de casos, encaminhamentos, atividades conjuntas, monitoramento das crianças e adolescentes nas escolas.	X			
Acompanhamento da permanência e evasão das crianças e adolescentes atendidos(as) junto as escolas do território de atuação do serviço.	X			

4.8 METAS

Metas (indicar todas as metas previstas no plano de trabalho)	Alcançada Totalmente	Parcialmente alcançada	Não alcançada	Justificativa
06 encontros com famílias das crianças e adolescentes atendidos(as) na organização entre o 3º e 11º mês de execução.	X			Realizado 2 encontros com as famílias e responsáveis.
Inserir no mínimo 50 famílias no serviço. Entre o 1º e 12º mês de execução.	X			69 famílias atendidas pelo serviço no mês de setembro.
Ter 70% das famílias referenciado e contra referenciado pelo PAIF e PAEF. Entre o 1º e 12º	X			100% das famílias referenciadas aos CRAS.



Escola Experimental **CASA DAS MANGUEIRAS**

Organização Vida Nova

mês de execução.				
Realizar 35 atendimentos mensais para orientação, avaliação, encaminhamento e/ou inclusão no serviço.	X			33 atendimentos realizados pela equipe técnica do serviço.
Realizar 16 acompanhamentos sociais mensais para crianças e adolescentes no período de 12 meses	X			Atendimento social individual para crianças e adolescentes (2);
Realizar pelo menos 05 acompanhamentos social individual para famílias no período de 12 meses	X			Atendimento social individual para famílias (2);
Pelo menos, 24 encaminhamentos para rede Entre o 1º e 12º mês de execução.	X			Encaminhamento para rede (1);
Realizar mensalmente 16 acompanhamentos mensais psicossocial individual para crianças e adolescentes no período de 12 meses	X			Atendimento Psicossocial Individual para crianças e adolescentes: 5 atendimentos.
Realizar mensalmente ao menos 05 acompanhamentos mensais psicossocial individual para famílias no período de 12 meses.	X			Atendimento Psicossocial Individual para Famílias: 10 atendimentos.
Realizar no mínimo, 03 reuniões mensais junto a rede como: CRAS, CREAS, SAICA, Conselho Tutelar, CAPS. Entre o 1º e 12º mês de execução.	X			Parada mensal: Reunião de alinhamento CRAS 12 (24/10/25)



Escola Experimental **CASA DAS MANGUEIRAS**

Organização Vida Nova

Inserir 70% do público referenciado no serviço pelo CRAS. Entre o 1º e 12º mês de execução.	X			100% das famílias inseridas a partir de 2023 são referenciadas pelo CRAS 3 e 12. A organização não atende mais demanda espontânea.
08 encontros em grupos com famílias das crianças e adolescentes atendidos(as) na organização entre o 3º e 11º mês de execução.	X			Realizado 03 grupos com as mulheres atendidas pelo serviço no mês de setembro. Realizado atividade externa. visita do grupo de mulheres ao Centro de Arte Contemporânea W (CACW) experiência muito especial e significativa para todas.
Inserir 130 crianças e adolescentes no Serviço de convivência e fortalecimento de vínculos. Entre o 1º e 12º mês de execução.	X			Foram 132 crianças e adolescentes inseridos no serviço até o mês de junho.
Manter uma taxa mensal de frequência de 80% das crianças e adolescentes nos grupos.	X			Média de frequência para o mês de outubro foi de 79.25%.
Manter uma taxa mínima mensal de 90% de ocupação das vagas.	X			Das 85 vagas referente ao convênio 100% estão preenchidas. Referente as vagas disponíveis pela organização 130, 72,30% estão preenchidas.
Não ultrapassar 5% da taxa de crianças e	X			A taxa em junho foi de 3,8%.



Escola Experimental
CASA DAS MANGUEIRAS

Organização Vida Nova

adolescentes que deixem o serviço por falta de condições de evasão e/ou desinteresse. Entre o 1º e 12º mês de execução.				
Ofertar no mínimo 90 oficinas socioeducativas Entre o 2º e 11º mês de execução.	X			Foram ofertadas 36 atividades sócio educativos no mês de outubro.
Ofertar, pelo menos, 40 horas de atividade de aprimoramento, qualificação e aperfeiçoamento do serviço até o 12º mês de execução do plano.	X			Parada Mensal. Tema abordado: Vulnerabilidade, risco e desproteção social (25/08/25) (06 horas)
Ofertar 120 atividades socioculturais e recreativas para as crianças e adolescentes, entre o 1º e 12º mês de execução.	X			120 atividades para esporte, recreação, lazer, cultura, arte, teatro e música
Presença média mensal de 75% do público atendido no serviço, entre o 1º e 12º mês de execução.	X			Média de 85,2% de presença.
Realizar 09 atividades de reconhecimento do território e externas a organização, entre o 3º e 10º mês de execução.	X			No mês de outubro voltamos para a importância do trabalho coletivo através das atividades artísticas e a oportunidade de romper com o nosso território (tema tratado no mês de setembro) com nossos aprendizados artísticos. É visível que esse



Escola Experimental
CASA DAS MANGUEIRAS

Organização Vida Nova

				trabalho desenvolve vários aspectos sociais de extrema importância na convivência das crianças e adolescentes.
16 atividades de articulação com a rede como estudo de caso, conferências, reuniões de rede e visitas institucionais, entre o 3º e 10º mês de execução.	X			Discussão de caso CAPS AD, CREAS II (22/08/25). Roda de conversa em parceria com CRAS 12. Sensibilizar e informar as mulheres atendidas pelo CRAS de referência sobre prevenção e enfrentamento da violência contra a mulher. (26/08/25) Reunião rede de proteção da criança e adolescente: temática de saúde mental infanto-juvenil (28/08/25).
Realizar, pelo menos, 4 assembleias entre o 1º e 12º mês de execução.			X	Não foi realizada assembleias neste mês.
No resultado da avaliação alcançar um mínimo de 85% de "ótimo" na escala de satisfação dos usuários do serviço.	X			Com base nas respostas apresentadas pelas 94 crianças e adolescentes participantes, é possível concluir que o diagnóstico revela altos índices de satisfação, pertencimento e bem-estar emocional em relação à Casa das



Escola Experimental
CASA DAS MANGUEIRAS

Organização Vida Nova

				<p>Mangueiras e às atividades desenvolvidas.</p> <p>A maioria expressiva relatou sentir-se feliz no ambiente da instituição (83%), gostar muito de frequentá-la (77,7%) e apreciar bastante as atividades realizadas (74,5%), enquanto as demais respostas indicam apenas variações leves de satisfação, sem registros de rejeição ou descontentamento significativo.</p> <p>Esses resultados evidenciam que a Casa das Mangueiras é percebida como um espaço seguro, acolhedor e estimulante, que favorece o desenvolvimento socioemocional, a convivência positiva e o engajamento nas ações propostas. O clima afetivo e as práticas pedagógicas parecem atender de forma eficaz às necessidades das crianças e adolescentes,</p>
--	--	--	--	--



Escola Experimental **CASA DAS MANGUEIRAS**

Organização Vida Nova

				promovendo aprendizagem, socialização e alegria no convívio diário.
Implantar canais de comunicação nas plataformas de comunicação da organização até o 3º mês de execução do serviço.	X			Canais implantados via site e telefones institucionais.
Ao menos 10 visitas institucionais em escolas estaduais e municipais entre o 2º e 11º mês de execução.	X			Reunião com a Escola Estadual Jenny de Toledo Piza Schroeder
100% dos usuários matriculados na rede formal de ensino.	X			Todas as crianças e adolescentes estão matriculadas na rede de educação.

4.9 RECURSOS HUMANOS ENVOLVIDOS

Descrever quais foram os recursos humanos envolvidos no desenvolvimento deste Serviço.

Nome	Cargo/Função	Vínculo	Horas Semanais
João Gabriel Fernandes Manzi	Coord. De Projetos Sociais	Empregado Celetista Do Setor Privado	40
Giovana Garcia Camargo	Assistente Social	Empregado Celetista Do Setor Privado	30
Thais Cruz	Psicóloga	Empregado Celetista Do Setor Privado	30
Ana Shirley Da Silva Lima	Coord. De Operações	Empregado Celetista Do Setor Privado	44
Ana Julia de Oliveira Abril	Ass. Administrativo	Empregado Celetista Do Setor Privado	44
Carlos Eduardo Veiga Soares	Coord. Rel. Institucionais E Comunitária	Terceirizado	40
Cesar Luis Mazari	Educador Social	PJ	24
Aline Vilella	Oficina De Dança	PJ	08



Escola Experimental **CASA DAS MANGUEIRAS**

Organização Vida Nova

Andrea Mille	Oficina De Percussão	PJ	08
Renilda Das Graças Da Silva	Cozinheira	Empregado Celetista Do Setor Privado	44
André Diego Dos Santos Afonseca	Aux. Serv. Gerais	Empregado Celetista Do Setor Privado	44
Mirella Cardoso Rezende Santini	Coordenadora Pedagógico	Empregado Celetista Do Setor Privado	40
Paulo Francisco De Souza	Aux. Serv. Gerais	Empregado Celetista Do Setor Privado	44
Elisiane Feiteiro Pontes	Aux. Serv. Gerais	Empregado Celetista Do Setor Privado	44
Maurício Barcellos Coimbra Junior	Educador Social	CLT	44

4.10 ARTICULAÇÃO COM A REDE SOCIOASSISTENCIAL E INTERSETORIAL

1. Descrever se este serviço realizou ações em conjunto com a rede socioassistencial e intersectorial cujo objetivo tenha sido acessar a um direito que o usuário/família não conseguiram por si, necessitando da intervenção institucional e/ou ampliar o acesso a um direito que estava violado/inexistente/ impossibilitado.

Data	Serviço articulado	Objetivo	Resultados / Pactuações realizadas
24/10	Secretaria Municipal de Saúde – Diretor Saúde Mental	Alinhar as estratégias de encaminhamento.	Foi deliberado a atualização da planilha com a demanda atendida e reprimida, além de reconfigurar este mesmo instrumento de controle.

2. Descrever reuniões de estudo sobre a situação de usuários/família, encaminhamentos/referenciamentos, contatos telefônicos ou por meios eletrônicos que foram realizados em prol do acesso a um direito/serviço existente, disponível, facilitado e que compõe o acompanhamento social.

Serviço	Objetivo	Resultado alcançado

4.11 FORMA DE PARTICIPAÇÃO DOS USUÁRIOS

4.12 MONITORAMENTO E AVALIAÇÃO



Escola Experimental **CASA DAS MANGUEIRAS**

Organização Vida Nova

Detalhe como o plano mensal foi realizado:

- No mês de outubro voltamos para a importância do trabalho coletivo através das atividades artísticas e a oportunidade de romper com o nosso território (tema tratado no mês de setembro) com nossos aprendizados artísticos. É visível que esse trabalho desenvolve vários aspectos sociais de extrema importância na convivência das crianças e adolescentes.
- Resultados observados:
 - Conhecer novos territórios através do trabalho artístico.
 - Engajamento e participação ativa dos atendidos durante os ensaios e a apresentação.
 - Desenvolvimento da autoconfiança e da capacidade de se expressar em público.
 - Fortalecimento dos laços de cooperação e respeito mútuo, especialmente no trabalho em grupo.
 - Ampliação do repertório cultural e artístico dos participantes.
 - Valorização da diversidade, por meio da união de diferentes expressões e estilos. No mês de setembro seguimos com a confecção do cenário do espetáculo: Coco Verde e Melancia, que será em novembro como conclusão dos trabalhos artísticos de 2025 da Casa das Mangueiras. O Cenário será todo feito com papelão, tinta, cola e reaproveitando alguns materiais que a Casa já possui. Dessa forma os atendidos se sentem mais pertencentes do espetáculo que irão participar.
- No mês de outubro finalizamos a confecção do cenário do espetáculo: Coco Verde e Melancia, como conclusão dos trabalhos artísticos de 2025 da Casa das Mangueiras e do Projeto Tocando e Encantando. O Cenário foi todo com papelão, tinta, cola e reaproveitando alguns materiais que a Casa já possui. Dessa forma os atendidos se sentem mais pertencentes do espetáculo que irão participar.
- No mês de outubro realizamos ensaios gerais para apresentação no Projeto Tocando e Encantando com o espetáculo: Coco Verde e Melancia, que traz a literatura de cordel e as tradições nordestinas como foco da história. As apresentações teatrais possibilitaram vivências significativas, que contribuíram não apenas para o aprendizado técnico, mas principalmente para o desenvolvimento humano, social e emocional dos atendidos.



Escola Experimental **CASA DAS MANGUEIRAS**

Organização Vida Nova

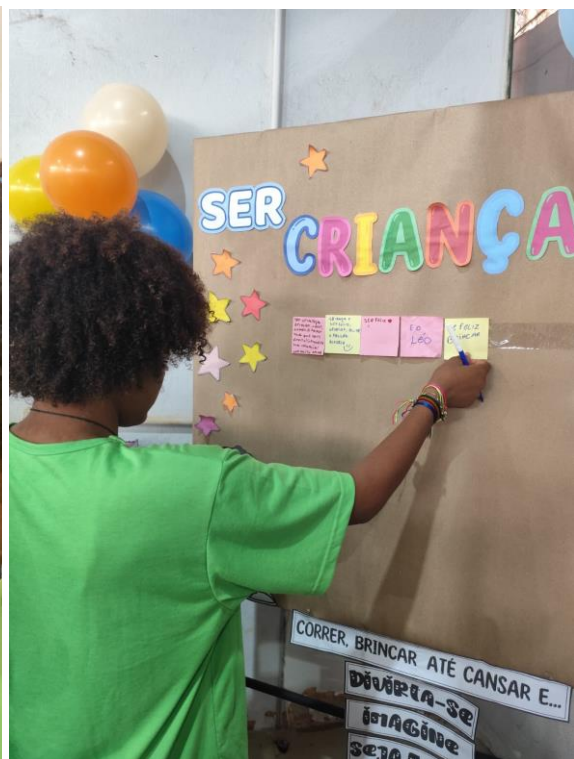



Escola Experimental
CASA DAS MANGUEIRAS

Organização Vida Nova



5. DECLARAÇÃO

Na qualidade de representante legal da instituição, declaro sob as penas da lei, que as informações prestadas neste documento são expressão da verdade e possuem Fé Pública.

10/11/2025
Ribeirão Preto/SP

João Gabriel F. Manzi
Coordenador de projetos sociais
CRESS 42.838

Carlos Eduardo Veiga Soares
Representante Legal
Casa das Mangueiras